

VENDITA DIRETTA ALLOGGI di "EDILIZIA CONVENZIONATA"

(cessione soggetta alla verifica dei requisiti di accesso alla "prima casa" – per maggiori informazioni contattare l'impresa)

A Monselice (PD) Via Livenza e Via Tagliamento, nelle vicinanze del Duomo, case a schiera di recente costruzione, disposte su tre piani "terra-cielo", di circa mq. 130,00.

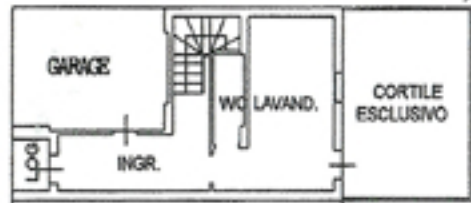

piano terra

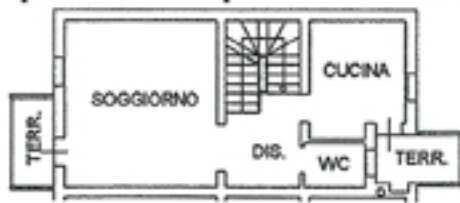

1° piano

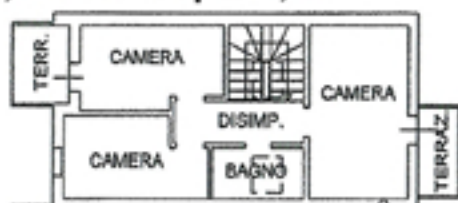

2° piano



PREZZO CHIAVI IN MANO DI €/MQ. 1.450,00 + iva al 4%

SCONTATO DEL 10,00% RISPETTO A QUELLO CONVENZIONATO CON IL COMUNE DI MONSELICE

Il prezzo è comprensivo degli oneri già pagati agli Enti erogatori per gli allacciamenti alla rete pubblica di acqua, gas, energia elettrica e fognature. Gli alloggi sono altresì completi di predisposizione per l'impianto di condizionamento e impianto anti-intrusione e corredati di attestazione di qualificazione energetica. E' disponibile un finanziamento già concesso dal "Gruppo Montepaschi - Banca Antonveneta" con la formula "protetta" che prevede agevolazioni nel caso di difficoltà nel pagamento delle rate. Il trasferimento del finanziamento all'Acquirente è soggetto alla valutazione da parte dell'Istituto di Credito.